



1^e Polderweg 1
7685 PN Beerzerveld
Postbus 48
7680 AA Vroomshoop
Telefoon: 0523 – 25 19 55
info@bouwhuisgww.nl
www.bouwhuisgww.nl

Geachte bewoner,

Het werk 'BRM M-zone en slopen school' is momenteel druk in uitvoering. Zoals u ongetwijfeld heeft gezien loopt de sloop van de school voorspoedig en zijn we reeds begonnen met het opruimen van de verhardingen rondom de school.

Werkzaamheden

Op 15 februari starten wij met de rioleringswerkzaamheden in de rijbaan van 'De Knip'. Dit houdt in dat de 'De Knip' tijdelijk wordt afgesloten. Alle hulpdiensten zijn hier inmiddels van op de hoogte.

Op bijgevoegd verkeersplan vindt u het deel van 'De Knip' waarop de stremming van toepassing is. Door het instellen van een omleidingsroute dragen wij er zorg voor dat u te allen tijde bereikbaar bent. Hierdoor beperken wij de hinder voor u tot een minimum. De werktijden die wij hanteren zijn van 7:00 – 17:00 uur. De werkzaamheden gaan ca. 4 weken in beslag nemen. Zodra de werkzaamheden gereed zijn zal de rijbaan zo spoedig mogelijk in gebruik worden genomen.

Vragen.

Heeft u naar aanleiding van deze brief nog vragen, neem dan gerust contact met ons op. Ook tijdens de uitvoering kunt u uw vragen en/of klachten melden. Het is ons streven om u tijdens de werkzaamheden zo min mogelijk tot last te zijn. Met vragen of opmerkingen voor Bouwhuis Aannemingsmaatschappij "Bouwmij" B.V. kunt u terecht bij onze uitvoerder Jorian Bouwhuis, via jorianbouwhuis@bouwhuisgww.nl of op het telefoonnummer 06- 51 92 41 84

Voor vragen aan de gemeente Westerkwartier verwijzen wij u naar Ingmar Slagter via telefoonnummer 14- 0594. Wilt u graag per e-mail reageren, vermeldt u dan de projectnaam Bouwrijp maken M-zone en slopen school. Het algemene e-mailadres is info@westerkwartier.nl.

Met vriendelijke groet

H. Lambers (namens Bouwhuis Beerzerveld)

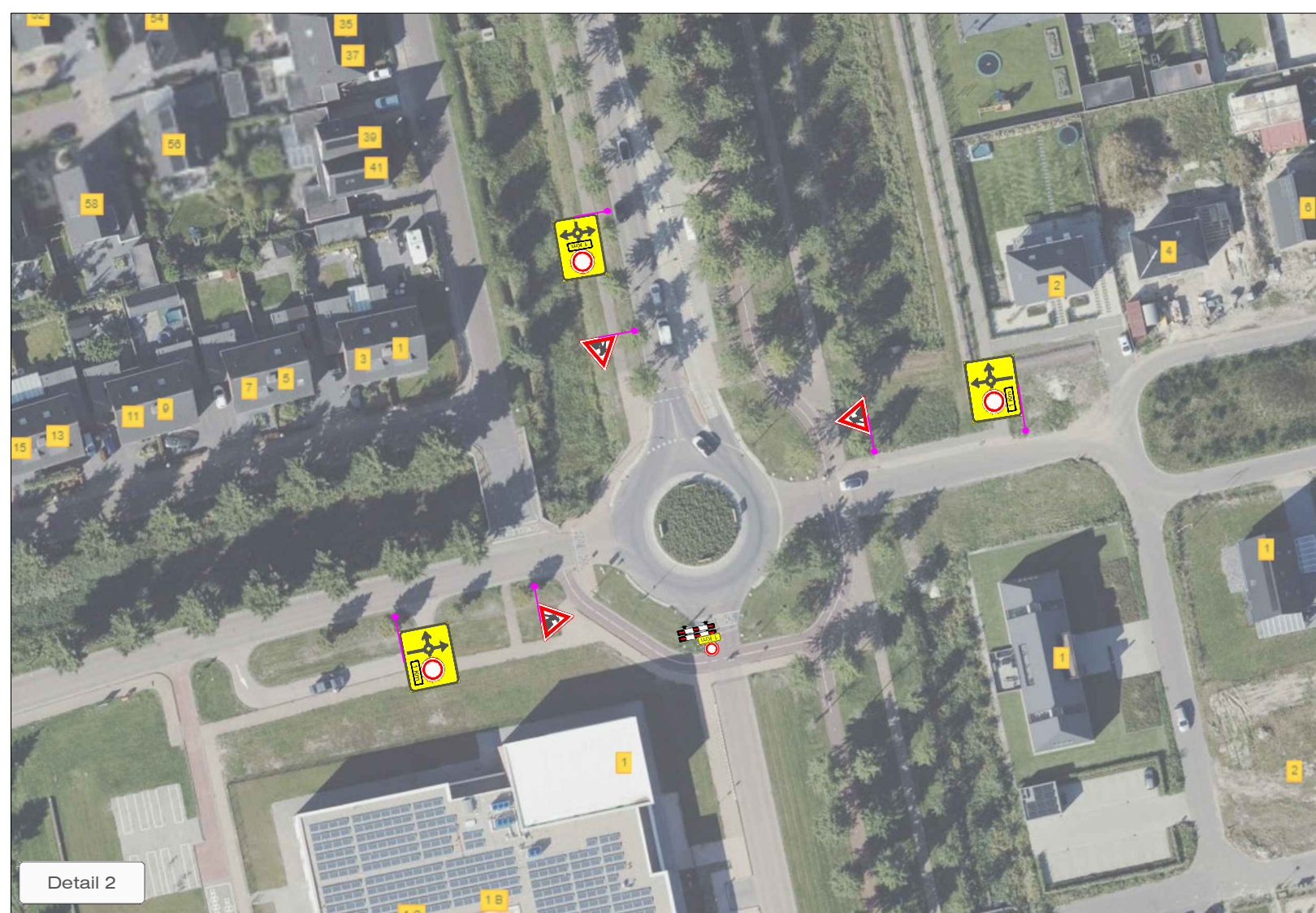
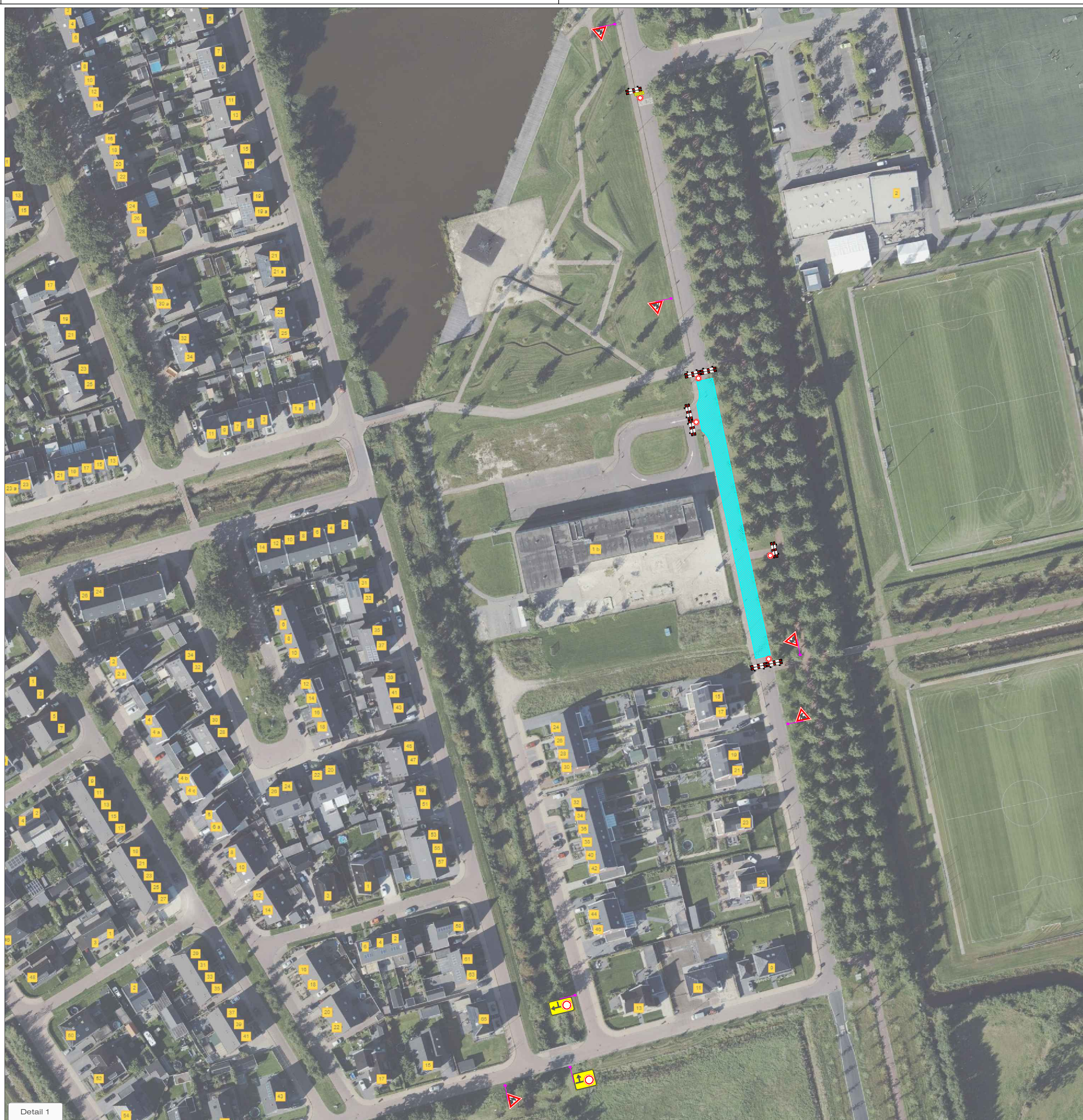
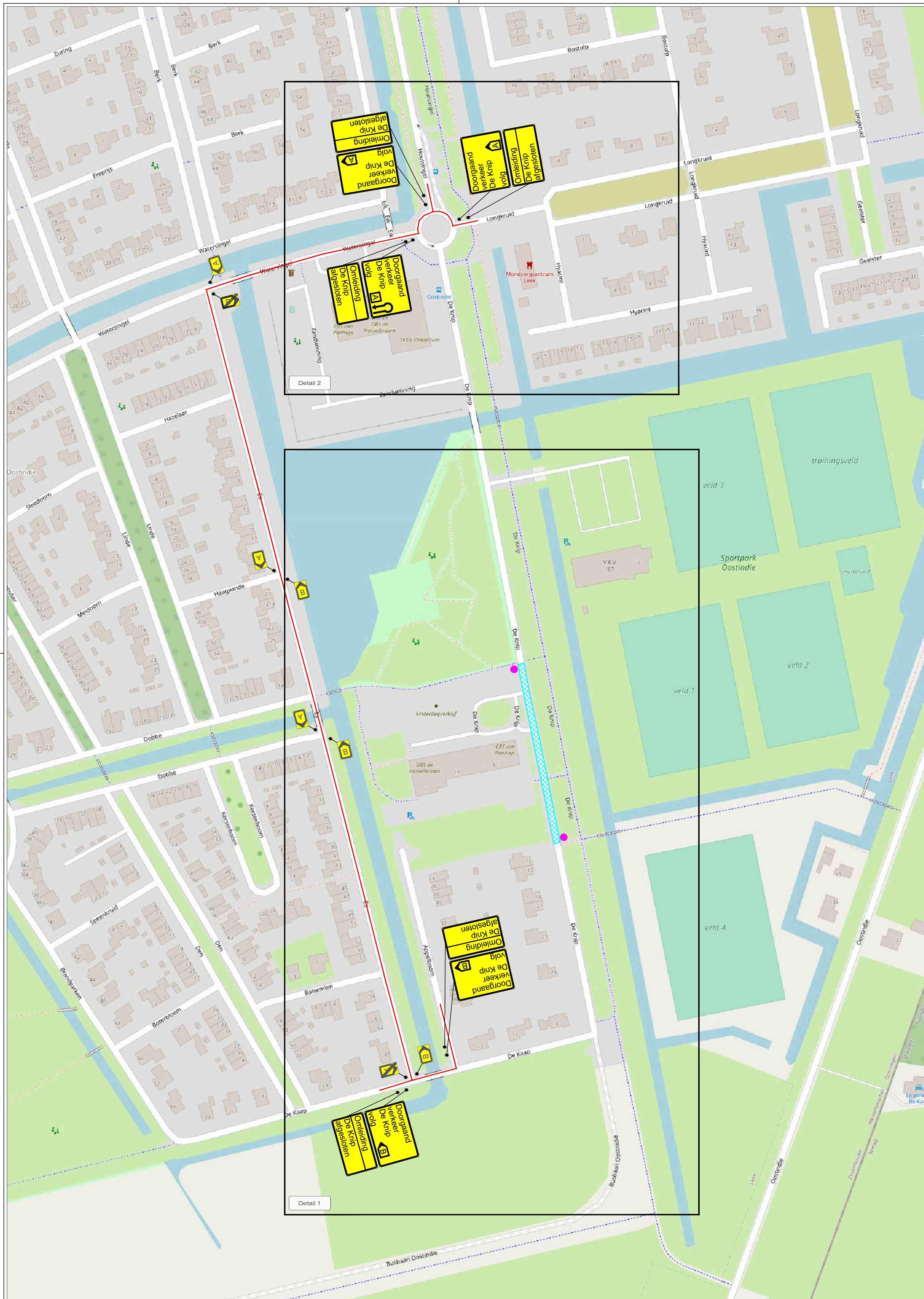

LEGENDA

- Werkvak
- Omlidingsroute
- Alle bebording klasse 2
- Lettertype bebording ANWB Uu
- Letterhoogte Bibeko 10 cm
- Letterhoogte Bubeko 16 cm
- Letterhoogte Autosnelweg 30 cm
- Conflicterende bebording afplakken

VOORAANKONDIGING

- De Knip afgesloten van 15-2 t/m 19-3

OPDRACHTGEVER: **BOUWHUIS AANNEMINGSMAATSCHAPPIJ „BOUWMIJ” BV**

PROJECT: **BRM M-zone Leek**

Vestiging Rijssen: **Fahrenheitstraat 13 7461 JA RIJSSSEN**

Vestiging Beilen: **De Hanekampen 17 9411 XN BEILEN**

Tel.: **+31 (0)548 82 09 90 info@savetrafficnederland.nl www.savetrafficnederland.nl**

OPDRACHTGEVER:	BOUWHUIS AANNEMINGSMAATSCHAPPIJ „BOUWMIJ” BV	OPDRACHTGEVER:	BOUWHUIS AANNEMINGSMAATSCHAPPIJ „BOUWMIJ” BV
GET:	EVR	OPDRACHTGEVER:	BOUWHUIS AANNEMINGSMAATSCHAPPIJ „BOUWMIJ” BV
GEZ:	EVR	OPDRACHTGEVER:	BOUWHUIS AANNEMINGSMAATSCHAPPIJ „BOUWMIJ” BV
VRED:	04-01-2021	OPDRACHTGEVER:	BOUWHUIS AANNEMINGSMAATSCHAPPIJ „BOUWMIJ” BV
WED:		OPDRACHTGEVER:	BOUWHUIS AANNEMINGSMAATSCHAPPIJ „BOUWMIJ” BV

PROJECT NR: **B20-03041** SCHAAI: **NVT**

TEKENING NR: **STN01** FORMAAT: **A1**

STN Save Traffic Nederland

Save Traffic Nederland

Advies, ontwerp en uitvoering tijdelijke verkeersmaatregelen